

Ελλάδα

Χρηματιστήριο Αξιών Αθηνών - Βασικοί Δείκτες

	Κλείσιμο	% από προηγ.	% από 1/1
Γ.Δ.Χ.Α.Α.	2.144,71	1,25%	1,13%
FTSE-25	5.445,92	1,31%	1,77%
FTSE Mid Cap	2.656,07	0,61%	-5,98%
FTSE-140	1.282,85	1,37%	1,73%
Κεφαλαιοποίηση (€ δισ.)	153,88	1,15%	5,23%
Όγκος Συναλλαγών (€ εκ.)	283,61	8,42%	92,49%
Δείκτης Τραπεζών	2.394,30	2,34%	4,38%
Δείκτης ESG	2.542,89	1,31%	1,62%

Ομόλογα Ελληνικού Δημοσίου

	Τιμή	Απόδοση στη λήξη
ΟΕΔ 2 04/22/27	99,56	2,44%
ΟΕΔ 1 1/2 06/18/30	93,67	3,14%
ΟΕΔ 3 3/8 06/16/36	95,65	3,90%
ΟΕΔ 4 3/8 07/18/38	102,93	4,07%
ΟΕΔ 4.2 01/30/42	99,46	4,25%
ΟΕΔ 4 1/8 06/15/54	93,81	4,52%

Μακροοικονομικά Στοιχεία

	2024	2025	2026e
ΑΕΠ (ετήσια μεταβολή)	*2,20%	*2,00%	*2,20%
Πληθωρισμός (Annual YoY%)	*3,00%	*2,90%	*2,20%
Πληθωρισμός (Φεβρουάριος '26)			2,70%
Ανεργία	*10%	*8,80%	*8,20%
Ισοζύγιο Προϋπολογισμού	*-7,20%	*-5,50%	*-6,20%
Χρέος/ΑΕΠ (%)	*157,6%	*146,6%	*140,6%

*Κρατικός Προϋπολογισμός

Ετήσια Πορεία Γ.Δ.Χ.Α.Α. - Όγκου Συναλλαγών

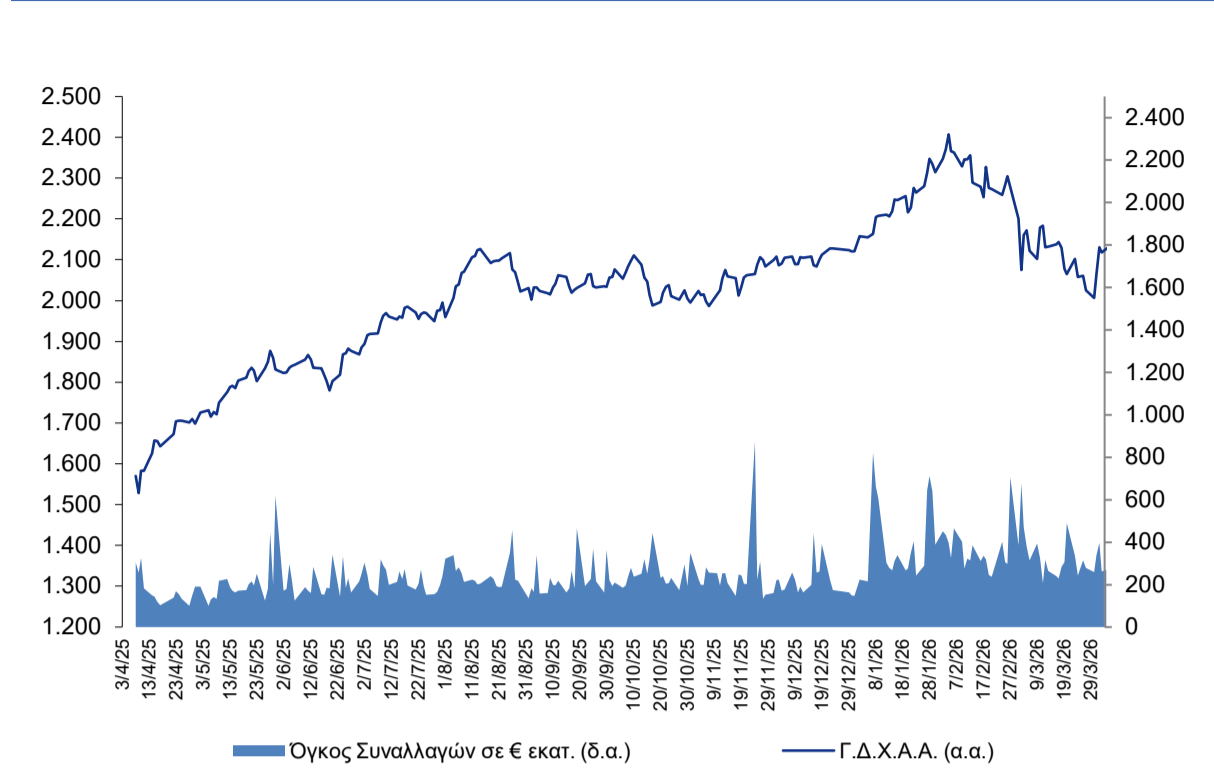

% Μεταβολή Α.Ε.Π. (QoQ)

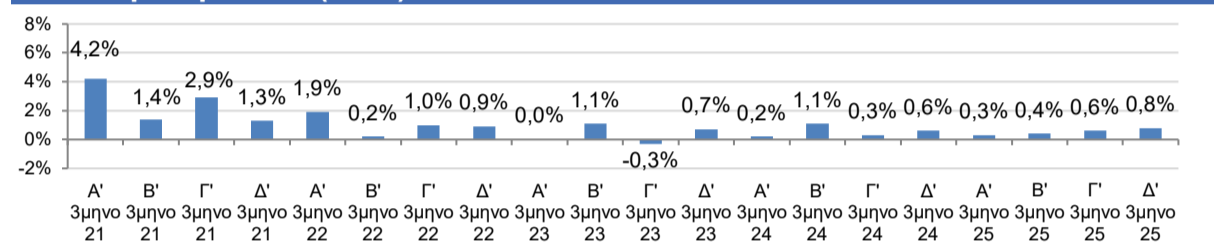

Κόσμος

Επιτόκια

	7/4/2026 τέλος	2025 τέλος	τέλος 2024
FED (Η.Π.Α.)	3,75%	3,75%	4,50%
ECB (Ευρωζώνη)	2,15%	2,15%	3,15%
10ετές Ομόλογο Αμερικάνικου Δημοσίου	4,30%	4,17%	4,57%
10ετές Ομόλογο Γερμανικού Δημοσίου	3,08%	2,85%	2,36%

Διεθνείς Μετοχικές Αγορές

	Κλείσιμο	% από προηγ.	% από 1/1
S&P 500	6.616,85	0,52%	-3,34%
Dow Jones Industrial Avg.	46.584,46	0,17%	-3,08%
NASDAQ	22.017,85	0,63%	-5,27%
Nikkei 225 (Τόκιο)	53.429,56	1,84%	6,14%
Hang Seng (Χονγκ-Κονγκ)	25.116,53	0,00%	-2,01%
DAX (Φραγκφούρτη)	22.921,59	-1,06%	-6,41%
CAC-40 (Παρίσι)	7.908,74	-0,67%	-2,95%
FTSE-100 (Λονδίνο)	10.348,79	-0,84%	4,20%
MIB-30 (Μιλάνο)	45.411,79	-0,47%	1,04%
MSCI ACWI Index	998,09	0,49%	-1,63%

Ισοτιμίες

	Fixing	% από προηγ.	% από 1/1
EUR/USD	1,1557	0,28%	-1,64%
EUR/GBP	0,873	0,01%	0,00%
EUR/JPY	184,73	0,43%	0,35%
EUR/CHF	0,9242	0,31%	-0,77%

Εμπορεύματα

	Κλείσιμο	% από προηγ.	% 1 έτους
Πετρέλαιο NS Brent (δολ/βαρέλι)-τρέχον συμβόλαιο	109,27	0,22%	50,54%
Αργό Πετρέλαιο WTI (δολ/βαρέλι)-τρέχον συμβόλαιο	112,95	1,26%	60,59%
Χρυσός (δολ/ουγγιά)-τρέχον συμβόλαιο	4.657,10	0,12%	61,93%
Αλουμίνιο 3M (δολ/μετρ. τόνος)	3.476,00	0,19%	46,64%
Χαλκός 3M (δολ/μετρ. τόνος)	12.313,00	-0,38%	41,01%
Νικέλιο 3M (δολ/μετρ. τόνος)	16.948,00	-0,81%	17,99%

Ναυτιλία

	Κλείσιμο	% από προηγ.	% 1 έτους
Baltic Dry Index	2.095,00	1,40%	56,11%

Bloomberg Barclays Global Aggregate Government TR Index Hdg EUR

	Κλείσιμο	% από προηγ.	% από 1/1
LGAGTREH Index	206,15	-0,21%	-0,66%

Allianz

Αμοιβαία Κεφάλαια Allianz Α.Ε.Δ.Α.Κ.

	Καθαρή Τιμή	% από προηγ.	% από 1/1
Allianz A/K Μικτό Εσωτερικού	28,9059	0,41%	-0,99%
Allianz A/K Ομολογίων Ευρώ Περιφέρειας	14,0397	-0,42%	-0,85%
Allianz A/K Ομολογίων Μικρής & Μεσαίας Διάρκειας	7,2100	-0,20%	-0,66%
Allianz A/K Μικτό Εσωτ. Unit-Linked	8,0097	0,21%	-4,91%
Allianz A/K Επιθ. Στρατηγικής (Μετ. Εσωτ.)	8,7939	0,82%	-1,45%
Allianz A/K Μετ. Αν/μενων Αγορών EMEA	4,1273	-0,18%	5,46%
Allianz A/K Μετοχών Εσωτ.	11,2772	0,73%	1,22%
Ευρωπαϊκή Πίστη Αναπτυξιακό (Μετ. Εσωτ) (R)	22,6587	0,81%	-0,89%
Ευρωπαϊκή Πίστη European Value (R)	6,4085	-0,75%	-0,20%
Ευρωπαϊκή Πίστη Global Opportunities (R)	8,3106	0,39%	2,68%
Ευρωπαϊκή Πίστη Eurobond (Ομ. Εξωτ.) (R)	1,5533	-0,30%	-0,86%

Λύσεις Unit-Linked

	% από προηγ.	% από 1/1
All Pension/All Pension Capital/All Kid	0,21%	-4,91%

My Global Allianz - Επενδυτικές Στρατηγικές

	% από προηγ.	% από 1/1
Total Return*	-0,11%	-0,69%
Global Credit	-0,06%	-1,20%
Asset Allocation	-0,07%	1,36%
Balance*	0,40%	-3,94%
Global Sustainability	1,06%	-5,83%
Domestic Equities	0,73%	1,22%

*Αφορά σε σταθμισμένες αποδόσεις με βάση την κατανομή σε μερίδια A/K

Αμοιβαία Κεφάλαια AGI

	Καθαρή Τιμή	% από προηγ.	% από 1/1
Allianz Global Equity Unconstrained EUR CL AT	100,750	1,75%	-7,70%
Allianz Global Equity Unconstrained USD CL AT	39,497	2,18%	-9,24%
Allianz Global Sustainability EUR CL A	43,634	1,06%	-5,83%
Allianz Global Sustainability USD CL A	49,735	1,49%	-7,13%
Allianz Euro Bond EUR CL AT	15,382	0,16%	-0,83%
Allianz Europe Equity SRI	185,450	1,54%	-0,70%
Allianz Total Return Asian Equity EUR CL A	165,380	2,68%	8,75%
Allianz Total Return Asian Equity USD CL A	45,788	3,12%	7,26%
Allianz Euroland Equity Growth EUR CL AT	244,290	1,71%	-7,71%
Allianz GEM Equity High Dividend EUR CL AT	185,580	0,00%	4,01%
Allianz GEM Equity High Dividend AT USD*	12,444	0,00%	1,90%
Allianz Food Security A EUR	76,040	1,49%	-1,04%
Allianz US Equity Fund-Class A USD	37,712	1,64%	-5,94%
Allianz Euro Bond EUR CL A	10,287	0,16%	-0,83%
Allianz European Equity Dividend	403,730	1,47%	1,92%

Αμοιβαία Κεφάλαια Pimco

PIMCO Total Return Bond Fund	18,060	-0,06%	-0,88%
PIMCO Global Real Return Fund	15,910	-0,25%	-0,25%
PIMCO GIS Strategic Income Fund	14,880	-0,07%	1,36%
PIMCO Global High Yield Bond Fund	25,720	0,08%	-1,23%
PIMCO Global Bond Fund	23,350	-0,26%	-2,06%

Μετοχή Allianz

	Κλείσιμο	% από προηγ.	% από 1/1
Allianz SE	367,20	-0,19%	-5,97%

Το παρόν έντυπο εκδόθηκε και εγκρίθηκε από την Allianz Α.Ε.Δ.Α.Κ., μέλος του Ομίλου Allianz. Η Allianz Α.Ε.Δ.Α.Κ. είναι ανώνυμη εταιρεία διαχείρισης αμοιβαίων κεφαλαίων που συστήθηκε και λειτουργεί στην Ελλάδα βάσει του ν. 4099/2012 όπως ισχύει, και η έδρα της βρίσκεται στο Χαλάνδρι, Φιλελλήνων, αρ. 35. Η Allianz Α.Ε.Δ.Α.Κ. έχει λάβει όλες τις απαραίτητες άδειες και τελεί υπό την εποπτεία της Ελληνικής Επιτροπής Κεφαλαιαγοράς για την παροχή των επενδυτικών υπηρεσιών της προς τους πελάτες της. Το παρόν έντυπο προορίζεται να παρέχει γενικές πληροφορίες αποκλειστικά για λόγους ενημέρωσης και δεν συντάχθηκε με σκοπό την παροχή επενδυτικών, νομικών ή φορολογικών συμβουλών. Απαγορεύεται η αντιγραφή, η δημοσίευση ή μετάδοση, ανεξάρτητα από τη μορφή, των περιεχομένων του παρόντος εντύπου σε μη εξουσιοδοτημένα πρόσωπα.

ΟΙ ΟΣΕΚΑ ΔΕΝ ΕΧΟΥΝ ΕΓΓΥΗΜΕΝΗ ΑΠΟΔΟΣΗ ΚΑΙ ΟΙ ΠΡΟΗΓΟΥΜΕΝΕΣ ΑΠΟΔΟΣΕΙΣ ΔΕΝ ΔΙΑΣΦΑΛΙΖΟΥΝ ΤΙΣ ΜΕΛΛΟΝΤΙΚΕΣ